Калейдоскоп
агентство путешествий
49-30-49
ОГРН 1135543048981
ИНН 5504242262
kd-tur.com
город Омск, 2 ДАЧНАЯ, 4
2 этаж, ост. Городок Водников
Тел (3812) 49-30-49 kd_omsk@mai.ru

Гостиничный комплекс «КОКШЕБЕЛ»

Расчётный час: заселение – **14:00**, выселение - **12:00**

Стоимость проживания за номер в сутки в рублях, завтрак (кроме срубов). 2022 г.

Категория номера	Кол-во номеров	Описание номеров	1.05 – 31.10
Люкс	8	Двухкомнатный номер в основном корпусе. В спальне: 2*2-спальные кровати, тумбочки, телевизор, кондиционер, столик, стул, балкон. Гостиная: диван, холодильник, кресло, журнальный столик, телевизор, Wi-Fi, фен. Шкаф для одежды в прихожей. Санузел: WC, раковина, душ (водонагреватель), комплект полотенец, ванные принадлежности **Возможное размещение:** 4 осн. + 1 доп. место (диван)	**12000**
Стандарт	26	Однокомнатный номер в основном корпусе. В номере: 2-спальная кровать или 2*1-спальные кровати, шкаф, телевизор, мини-бар, фен, Wi-Fi. Санузел: WC, раковина, душ (водонагреватель), комплект полотенец, ванные принадлежности **Возможное размещение:** 2 осн. + 0/1 доп. место (раскладушка, 6 номеров)	**8000**
Коттедж одноэтажный	1	Отдельно стоящий коттедж с огороженной территорией. Кухонная зона, 2 спальни, гостиная с мягкой мебелью, Wi-Fi. В спальнях: двуспальная кровать, тумбочки, шкаф, комод. 2 санузла: WC, раковина, душ (водонагреватель), комплект полотенец, ванные принадлежности **Возможное размещение:** 4 осн. + 2 доп. места	**24000**
Коттедж двухэтажный	1	Отдельно стоящий коттедж с огороженной территорией. 2 спальни, гостиная с камином, обеденным столом и кухонным гарнитуром, Wi-Fi. В спальнях: двуспальная кровать, тумбочки, шкаф, комод. 3 санузла: WC, раковина, душ (водонагреватель), комплект полотенец, ванные принадлежности **Возможное размещение:** 4 осн. + 2 доп. места	**30000**
3-комнатный летний домик (сруб)	5	2 спальни: 2-сп. и 2*1-сп. кровати, Гостиная: обеденный стол, стулья, холодильник, телевизор, Туалетная комната WC, раковина (горячая вода), зеркало. Регулируемые батареи, розетки, крючки для одежды, москитные сетки. Полотенца, ванные принадлежности – не предоставляются. Душевые – на территории **Возможное размещение:** 4 осн. места	**7000**
1-комнатный летний домик (сруб)	10	3*1-сп. кровати, стол, стулья, телевизор. Туалетная комната WC, раковина (горячая вода), зеркало. Регулируемые батареи, розетки, крючки для одежды, москитные сетки. Полотенца, ванные принадлежности – не предоставляются. Душевые – на территории. **Возможное размещение:** 3 осн. места	**5000**
1-комнатный летний домик неблагоуст. (сруб)	10	3*1-сп. кровати, стол, стулья, телевизор. Розетки, крючки для одежды, зеркало. Полотенца и ванные принадлежности – не предоставляются. Душевые - на территории. **Возможное размещение:** 3 осн. места	**4000**
Дополнительное место		Дети с 12 лет и взрослый	**2000**
		Дети с 3 до 12 лет	**1000**

Один ребенок до 3 лет без предоставления дополнительного места проживает бесплатно.

В стоимость входит: проживание, посещение пляжа, пользование спортивной площадкой, пользование детской игровой площадкой, охраняемые парковочные места (при наличии свободных мест), посещение тренажерного зала, сауны и бассейна (для проживающих в основном корпусе),

В коттеджах, в номерах категории стандарт и люкс - в стоимость номера включен завтрак в ресторане.

Стоимость услуг не является фиксированной, возможны изменения

Гостиничный комплекс «Кокшебел» расположен в одном из живописных мест на берегу знаменитого озера Боровое.
Отель широко признан в кругу ценителе отдыха, а его ресторан порадует гостей хорошим сервисом, традиционной восточной, европейской и русской кухней.
«Кокшебел» не только отличное место для индивидуального отдыха, но и для проведения корпоративных мероприятий, брифингов, конференций семинаров.
Адрес: ул. Кенесары 2 «а».

Кому рекомендуем: отдых с комфортом
Идеальное время для посещения: круглогодично
Проживание: В VIP- коттеджах, в корпусе, в летних деревянных домиках.
Номера: коттеджи, полублагоустроенные и неблагоустроенные летние домики, номера категорий люкс, стандарт
Питание: В ресторане. Для проживающих в коттеджах, люксах и стандартах - завтрак включен в стоимость проживания. В домиках завтрак в стоимость не включен.
Для детей: детская игровая комната, детская игровая площадка на пляже
Развлечения: Караоке, коньки, лыжи, SPA центр, настольный теннис, велосипеды, мангал, шампура, пляжные развлечения, квадроциклы, бассейн, тренажерный зал

Пляж: собственный, песчано-галечный. Зонтики, шезлонги

Дополнительные услуги: диско-бар, ресторан, Lounge бар, летнее кафе, сауна (с бассейном), бильярд, беседки, прачечная, гладильная, конференц-зал, бесплатная парковка, тренажерный зал (бесплатно), 2 часа бассейна (бесплатно), гольф симулятор
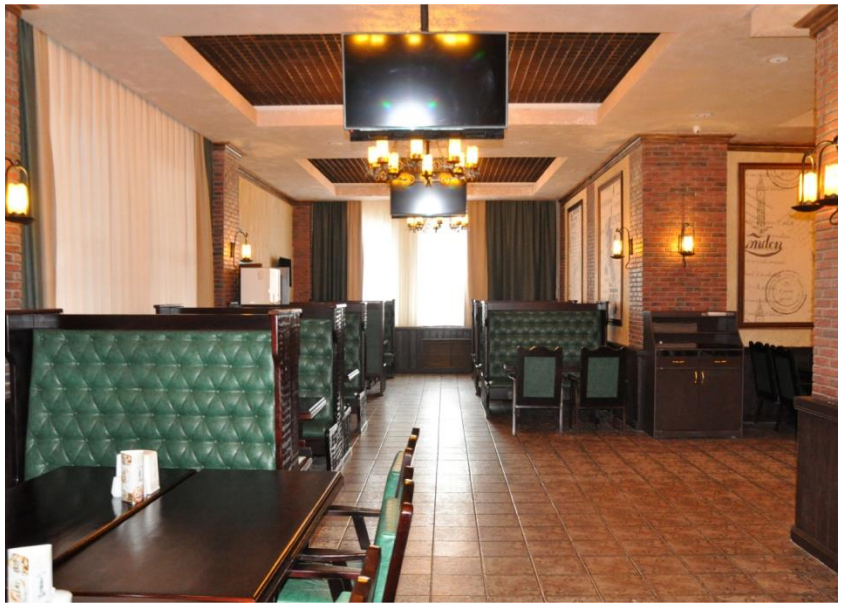
Заказ номеров: 49-30-49 Whatsapp: 8-913-615-16-86 I 8-904-587-22-84